

## UNITÀ DI GESTIONE



L'unità di gestione COBRA, in abbinamento al software WINCONTROL, consente di realizzare impianti di controllo accessi di ogni tipo e dimensione, si può arrivare ad oltre 500 lettori con collegamento in rete "WIN-NET".

Tutte le tecnologie di trattamento titoli e relativi lettori, sono gestite dalle unità COBRA.

Capacità di memoria fino a 65.000 utenti, gestione di 999 fasce orarie su base settimanale, del calendario annuale, con le festività in caso di collegamento on line con il software WINCONTROL.

### NEW

La fornitura dell'unità di gestione, include il nuovo software BASIC LITE (**gratuito**), per le programmazioni di base.

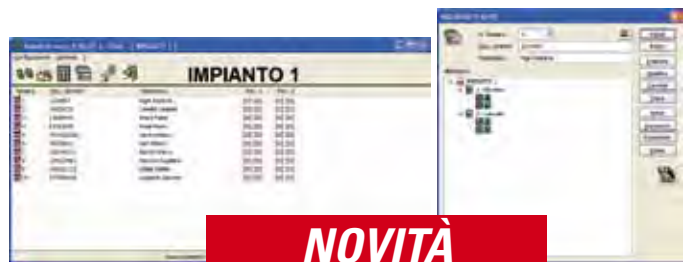

**NOVITÀ**

Modello	descrizione	Codice articolo
<b>Cobra 5000</b>	fornito con alimentatore stabilizzato e contenitore LM (IP55)	<a href="#">316020</a>

Accessori specifici	Codice articolo
Batteria 12 Volt 1,2 Ah	<a href="#">390675</a>
Convertitore ETH-485-232	<a href="#">103123</a>
Convertitore ETH-MOD-V	<a href="#">103073</a>

**Scheda mixer:** vedere pag. 229

### CARATTERISTICHE TECNICHE COBRA

Sistema controllo accessi	Pedonale e veicolare
CPU	16/32 bit
Memoria di programma	Flash da 512 Kbyte aggiornabile via porta seriale contenente tutte varianti funzionali
Memoria tabelle + transazioni	Ram da 512 Kbyte tamponata
Porte Seriali	1 Seriale RS 232 - 1 Seriale RS 232 ausiliaria - 1 Seriale RS 485 1 Seriale RS 485 per gestione sottorete
Modalità di funzionamento	Funzionante in stand-alone se configurata da un PC portatile o in rete con un PC
Gestione lettori	Max 2 lettori (4 con scheda MIXER)
Gestione utenti (stand-alone)	Variabile da 10 a 15.000 - Pre-impostato a 5.000
Gestione archivio letture (stand-alone)	Variabile da 200 (15.000 tessere) a 51.000 (10 tessere) - Pre-impostato a 34.189 con 5.000 utenti
Gestione fasce orarie (stand-alone)	255
Gestione piste parcheggio	1 o 2 programmabili
Gestione singola porta	lettore di ingresso, pulsante di uscita; lettore di ingresso, lettore di uscita possibilità di gestire lo stato porta con eventuale attivazione dell'allarme
Gestione doppia porta	lettore su varco A; lettore su varco B su entrambi è possibile inserire i pulsanti di uscita e la gestione degli stati porta e allarmi
Gestione PIN	Tramite collegamento con un lettore dotato di display e tastiera (pin e pin+tessera)
Ingressi e uscite	6 ingressi, 1 tamper antieffrazione, 4 uscite a relè 230 V (+ 6% ÷ 10%)
Tensione di Alimentazione	230 Vac

### CARATTERISTICHE FUNZIONALI SOFTWARE BASIC LITE (fornito gratuitamente con la centrale Cobra)

Semplice e facile da installare, è stato concepito per centrali Cobra che lavorano in modalità stand alone.

- consente la configurazione di base per centrali Cobra in stand alone:

- le tessere autorizzate sono sempre lette senza avere scadenza
- possibilità di scegliere se avere il controllo antipass-back
- diritti di accesso per abilitare il lettore A, B oppure in A&B
- attivazione output (es. allarme) per tessere non autorizzate
- procedura rapida di caricamento tessere (es. da 1 a 100)

- gestione multi sito: il software registra il settaggio Cobra per i vari siti

- non occorre acquistarlo in quanto è fornito gratuitamente con le centrali Cobra

È richiesto il software Wincontrol per gestioni evolute, conteggio veicoli, gestione spire, gestione dello stato porta.